Solidarność Partnerstwo

STRABAG w Polsce dla UKRAINY

Podsumowanie działań pomocowych w Grupie STRABAG w Polsce prowadzonych pod hasłem: Solidarność i Partnerstwo.

STRABAG
TEAMS WORK.

4 kwietnia 2022 r.

Szanowni Państwo, Koleżanki i Koledzy,

minął już ponad miesiąc od wybuchu wojny w Ukrainie. 24 lutego obudziliśmy się w nowej rzeczywistości, pełnej niepewności i obaw. Rosyjska agresja na naszych Sąsiadów w Ukrainie wstrząsnęła wszystkimi, bez wyjątku. Pracownicy Grupy STRABAG w całej Polsce stanęli na wysokości zadania i niemal natychmiast podjęli działania pomocowe na rzecz Ukrainy i jej mieszkańców.

Jesteśmy pełni podziwu dla Państwa bezinteresowności, poświęcenia oraz zaangażowania w pomoc, często kosztem prywatnego czasu. Nasze nieruchomości w Krakowie (Plaza) oraz w Warszawie (Atrium), wybrane pracownicze hotele Grupy STRABAG w Polsce, a czasem także prywatne mieszkania, m.in. dzięki Wam stały się bezpieczną przystanią dla potrzebujących. Troska o to, by nasi sąsiedzi z Ukrainy poczuli się w Polsce jak w domu, przyświecała naszym wszelkim działaniom: pracom w weekendy nad adaptacją budynków na potrzeby osób uciekających z objętego wojną kraju, licznym nieprzespanym nocom w czasie transportu uchodźców i przeznaczonych dla nich towarów pierwszej potrzeby, a także innym Waszym inicjatywom, takim jak zbieranie darów.

Kierujemy do Państwa ogromne wyrazy uznania i szacunku. Chcielibyśmy każdemu z Was podziękować osobiście, za wielką pomoc i życzliwość okazaną obywatelom Ukrainy. Największe słowa uznania słyszcie bezpośrednio od potrzebujących niosąc pomoc na co dzień.

Drogie Koleżanki i Koledzy, jesteśmy w trudnym momencie historii, dlatego chcemy jeszcze raz podkreślić stanowisko całego austriackiego koncernu budowlanego STRABAG SE oraz Grupy STRABAG w Polsce. Potępiamy rosyjską agresję na naszego Sąsiada, która stoi w sprzeczności z podstawowymi zasadami społecznymi i moralnymi, prawem międzynarodowym, a także z wartościami naszej organizacji - solidarnością, partnerstwem, zaangażowaniem i szacunkiem.

Strategiczna decyzja STRABAG SE w tym kontekście i zakończenie działań biznesowych na rynku rosyjskim zostały zauważone m.in. przez ministra spraw zagranicznych Ukrainy, Dmytra Kulebę, który docenił taką postawę w opublikowanym na Twitterze wpisie.

Dziękujemy za Waszą solidarność i otwarte serca. Możemy wszyscy być dumni z tego, co przez miesiąc udało się wspólnymi siłami dokonać. To właśnie Wy jesteście najlepszymi ambasadorami STRABAG niosąc dobro. Wiemy, że zawsze można liczyć na Teams Work STRABAG, a z pewnością mogą na to liczyć wszyscy potrzebujący mieszkańcy Ukrainy.

Z wyrazami szacunku i uznania,

Wojciech Trojanowski, Waldemar Wójcik
Zarząd STRABAG Sp. z o.o.

STRABAG w Polsce od 24 lutego aktywnie wspiera działania na rzecz pomocy Ukraińcom. Razem dokonaliśmy już tak wiele i nie zamierzamy na tym poprzestawać!

ponad **12 000 m²** powierzchni	udostępniliśmy bezpłatnie miastom Kraków oraz Warszawa, na potrzeby tymczasowych miejsc noclegowych oraz magazynowania towarów
nawet **900** miejsc noclegowych	powstało w nieruchomościach STRABAG Real Estate (Galeria Plaza oraz biurowiec Atrium International)
ok. **175 osób**	przebywa aktualnie w Atrium International w Warszawie
ok. **300 osób**	przebywa aktualnie w Galerii Plaza w Krakowie
130 naszych pracowników	uczestniczyło w pracach nad przystosowaniem Galerii Plaza do potrzeb osób przybywających z Ukrainy
30 naszych pracowników	uczestniczyło w pracach nad przystosowaniem Atrium International do potrzeb osób przybywających z Ukrainy
ponad **1500** osób	przewieźliśmy naszymi busami z Medyki do Przemyśla, a także z Zamościa do Lublina, Warszawy i Krakowa
500 tys. zł	przekazaliśmy Fundacji Siepomaga
100 tys. zł	przekazaliśmy na zbiórkę pomocową prowadzoną przez organizację Pracodawcy RP
10 kontenerów	sanitarnych użyczyliśmy miastom Chełm, Warszawa i Pruszcz Gdański
7 kontenerów	mieszkalnych ustawiliśmy na przejściu granicznym w Dorohusku i Krościenku, na potrzeby tymczasowego punktu pomocy uchodźcom
30 miejscowości	w tylu miejscach jesteśmy zaangażowani w niesienie pomocy!

Solidarność Partnerstwo

Nasi pracownicy cały czas wspierają samorządy wielu miast w Polsce w organizowaniu pomocy dla uciekających przed wojną, m.in. organizując transport czy niezbędne zbiórki artykułów pierwszej potrzeby i sprzętu domowego.

Jesteśmy obecni w 30 miejscowościach w Polsce!

Dziękujemy #TEAMSWORK STRABAG!

STRABAG TEAMS WORK.

WARTOŚCI NA KTÓRYCH BUDUJEMY POMOC UKRAINIE

Na #TEAMSWORK zawsze można liczyć!

Od początku ataku na Ukrainę włączyliśmy się w działania pomocowe. W oparciu o otrzymane od Was materiały przygotowaliśmy zestawienie tego, co przez miesiąc udało się nam zrobić. Zdajemy sobie sprawę, że ta pomoc będzie potrzebna długofalowo, a to co prezentujemy to jedynie część z podjętych już działań. Z pewnością będziemy informować Was o kolejnych akcjach. Być może nie wszystko się tu pojawiło, nie o wszystkich działaniach wiemy. Zachęcamy do podzielania się tym z nami, tak byśmy mogli o nich poinformować w kolejnym wydaniu newslettera.

1. STRABAG i STRABAG Real Estate dla potrzebujących

Bezpłatnie udostępniliśmy miastu Kraków w sumie 8 700 m^2, a m.st. Warszawa - ponad 3 300 m^2.

Kraków

Warszawa

Nasze obiekty w Krakowie i Warszawie były pokazywane w telewizyjnych reportażach - gościły w nich ekipy telewizyjne – TV BBC World relacjonowała z Krakowa, a ekipa głównych wiadomości NOS (kanału publicznego Telewizji Niderlandów NOP1) przygotowała materiał z Warszawy.

Galeria Plaza

Nasze Centrum Handlowe Galeria Plaza w Krakowie służy zarówno potrzebom noclegowym, jak i magazynowania, sortowania oraz wydawania uchodźcom odzieży, a także innych niezbędnych towarów.

Blisko 100 pracowników STRABAG i firm podwykonawczych, przez prawie tydzień, w trybie 24/7, dostosowywało budynek do nowej funkcji – tymczasowego centrum pomocy potrzebującym. Obecnie przebywa tu 300 a docelowo znajdzie się tu nawet 500 miejsc noclegowych wraz z węzłami sanitarnymi oraz stołówką. Powstała także sala zabaw dla dzieci, do której zabawki, gry, puzzle i książki zebrali oraz przetransportowali pracownicy STRABAG w Pruszkowie.

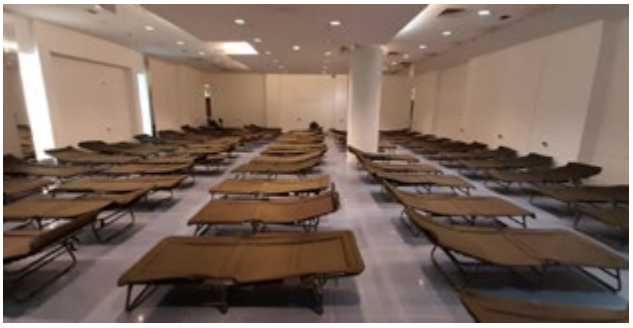

Szafa Dobra

Na 3,7 tys. m² naszej Galerii Plaza, Fundacja Internationaler Bund Polska (działająca na zlecenie Miasta Krakowa) prowadzi Centrum Wielokulturowe oraz zapewnia opiekę prawną i psychologiczną. Na przekazanej powierzchni została także stworzona „Szafa dobra". Fundacja w ramach swojej działalności przyjmuje, magazynuje oraz segreguje odzież oraz inne dary. Potrzebujący z Ukrainy w ramach działalności „Szafy dobra" mogą całkowicie bezpłatnie otrzymać potrzebną odzież oraz inne akcesoria.

Pierwsi potrzebujący znaleźli schronienie w krakowskiej Plazie w poniedziałek, 14 marca br. Szacunkowe koszty prac związanych z adaptacją przestrzeni, które pokryliśmy, sięgają blisko 350 tys. PLN. Budynek, którego właścicielem jest STRABAG Real Estate, został udostępniony samorządowi za symboliczną złotówkę plus VAT, zgodnie z prawem podatkowym.

Dziękujemy!

Szczególne podziękowania należą się również artystom z ASP, którzy na ścianach Galerii Plaza stworzyli prawdziwe arcydzieła, których celem jest rozweselenie pomieszczeń tego ogromnego budynku! Wielkie podziękowania należą się także firmom wykonawczym HIRCH, ELTAR MAŁOPOPOLSKA, POL-STROY, GREG, RKD DUDZIAK, ZIO-MAX, NORBUD, DARKI, POLTRADE, DIAMOND HILL, dostawcom materiałów: KRAK-KOLOR MAL-REM, PAWLAK BUDOWNICTWO i HYDROSOLAR, jak i firmie U JĘDRUSIA, która przekazała posiłki dla osób pracujących przy budowie „Miasteczka Plaza". Zabawki i mebelki do bawialni dostarczyła IKEA, a w pomoc zaangażował się także... pobliski McDonald's!

Atrium International w Warszawie

Pracując w weekend, zespół STRABAG dokonał niezbędnej adaptacji pomieszczeń w budynku Atrium International, w którym obecnie przebywa 175 osób, a docelowo – może ich być nawet 400.

Zamieszkały tam kobiety, dzieci i osoby w podeszłym wieku. Podobnie jak w Krakowie, budynek został udostępniony samorządowi miasta Warszawy przez STRABAG Real Estate za symboliczną złotówkę plus VAT.

Zespół STRABAG z Warszawy przystosował część pomieszczeń na sale zabaw dla dzieciaków, zebrał zabawki, malowanki, kredki. Zorganizowane zostały także pralnie i kuchnie do przygotowywania posiłków.

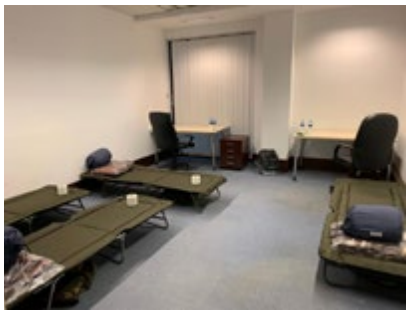

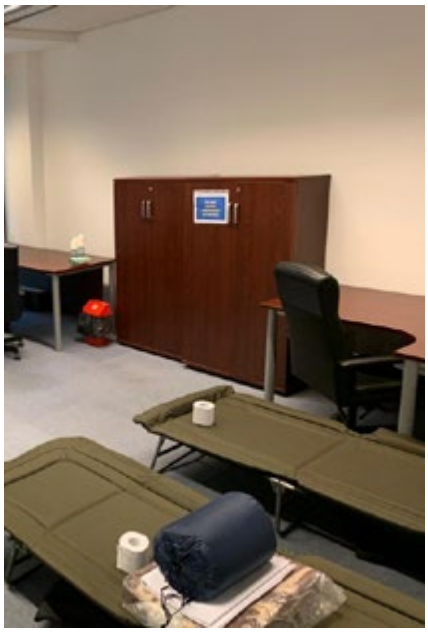

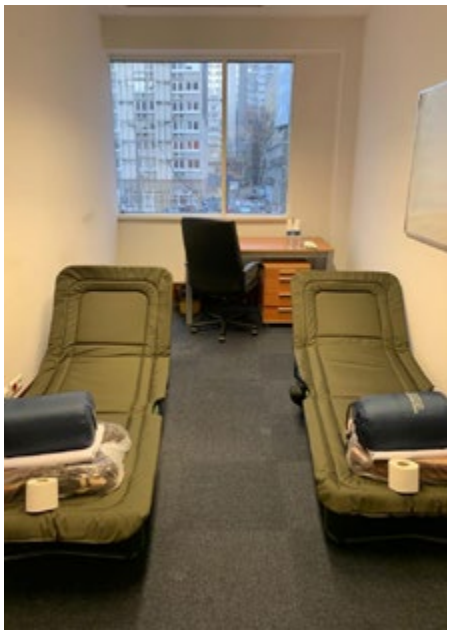

Dziękujemy!

Chodząc po korytarzach Atrium, spotykając mimo wszystko uśmiechnięte twarze, słychać - po ukraińsku дуже тобі дякую i rosyjsku большое спасибо.

To dla was koleżanki i koledzy ze STRABAG Real Estate, STRABAG Oddziału Budownictwa Ogólnego w Warszawie oraz naszej firmy podwykonawczej MES S.C., która wykonała prace hydrauliczne! Za Wasze dobre serca i fantastyczną robotę!

Wizyta Księżnej Yorku - Sarah Ferguson

17 marca, w biurowcu Atrium International w Warszawie, wizytę złożyła Księżna Yorku - Sarah Ferguson, filantropka zaangażowana w pomoc Ukrainie. Towarzyszył jej Prezydent miasta stołecznego Warszawy, Pan Rafał Trzaskowski. Księżna Yorku spędziła 1,5 godziny na rozmowach z matkami i dziećmi, które musiały opuścić wiele ukraińskich miast przed okrucieństwem wojny, rosyjskimi bombardowaniami i nalotami. Spotkaniu towarzyszyli także wolontariusze, którzy codziennie służą pomocą zamieszkałym w biurowcu rodzinom. Księżna Sarah Ferguson oraz Prezydent Rafał Trzaskowski znaleźli również chwilę na rozmowę z obecnymi na miejscu pracownikami STRABAG, dziękując za udostepnienie obiektu potrzebującym.

Pracownicy Dyrekcji Budownictwa Ogólnego Oddział Warszawa, we współpracy Klubem Motocyklowym Sons of North FG, dostarczyli dla uchodźców zakwaterowanych w naszym budynku Atrium International warzywa, ugotowali także 120 litrów żurku (300 porcji) w prawdziwej kuchni polowej, która dowieziona została pod nasz budynek.

2. Kontenery sanitarne i magazynowe

Punkty pomocy uchodźcom

Wykorzystując nasze zasoby i możliwości, odpowiedzieliśmy na potrzeby samorządów oraz Straży Granicznej stawiając siedem kontenerów STRABAG na przejściach granicznych w Dorohusku i Krościenku, które służą jako tymczasowe punkty pomocy uchodźcom - we współpracy z władzami samorządowymi woj. lubelskiego i podkarpackiego oraz Strażą Graniczną.

Dziesięć kontenerów magazynowych i sanitarnych

- w hali EXPO na Modlińskiej w Warszawie (na potrzeby sanitarne przy tymczasowym miejscu noclegowym),
- w mieście Chełm, na terenie byłego CH Tesco, gdzie samorząd organizuje miejsca noclegowe dla 2 000 osób – również na potrzeby sanitarne,
- w Pruszczu Gdańskim, na prośbę Urzędu Miasta oraz Stowarzyszenia Polska 2050. Kontenery będą wyposażone w meble i inne niezbędne artykuły przez Pruszcz Gdański, natomiast pracownicy STRABAG wyposażyli jedną z sal w klimatyzację - na potrzeby przechowywania żywności.

3. Kierowcy ze STRABAG transportują uchodźców oraz artykuły pierwszej potrzeby

Nasi koledzy przewieźli dotychczas już ponad 1 500 osób – przeważnie matki z dziećmi i osoby starsze – z granicy polsko–ukraińskiej do miejsc tymczasowego pobytu. Transportowali również pomoc materialną w kierunku granicy. Kierowcy STRABAG Dyrekcji PE i PK jeździli z Medyki do Przemyśla, a także z Zamościa do Lublina, Warszawy i Krakowa.

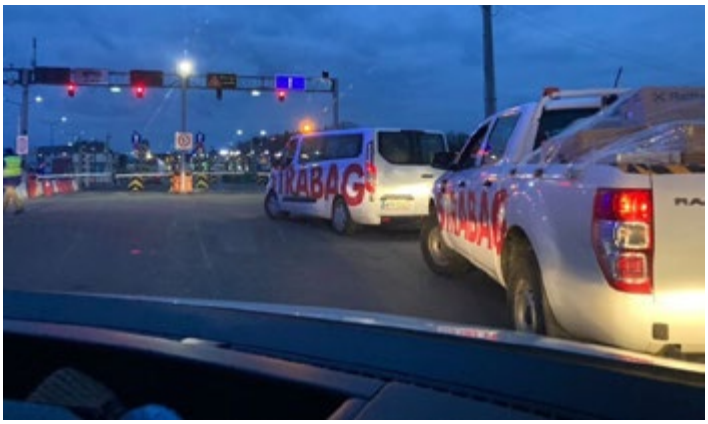

5 pojazdów kursowało wahadłowo z darami z centralnego magazynu w Przemyślu do potrzebujących bezpośrednio na terenie Ukrainy. Poza tym nasze pojazdy z dyrekcji PP jeżdżą z Krakowa do granicy z Ukrainą w ramach akcji organizowanej przez portal LoveKraków, w którą także włączyli się krakowscy radni.

Nasze działania zostały zauważone po obu stronach granicy

Zaangażowanie STRABAG w akcje pomocowe zostało oficjalnie docenione! Nasze wsparcie doceniły władze miasta Przemyśl, a z pracownikami STRABAG specjalnie spotkał się Prezydent miasta, Pan Wojciech Bakun.

Rada Miasta Lwowa przygotowała list, podpisany przez Pana Markiyana Lopachaka, Przewodniczącego rady Miasta Lwowa, z podziękowaniem za dotychczasowe wsparcie płynące ze STRABAG.

СЕКРЕТАР
ЛЬВІВСЬКОЇ МІСЬКОЇ РАДИ

Україна, 79006, м. Львів, пл. Ринок, 1 тел.: 38 (032) 297-59-01

10.03.2022 № 003-вих-20356

Pan Wojciech Trojanowski
Pan Waldemar Wójcik
Członek Zarządu STRABAG Sp. z o.o.
ul. Parzniewska 10,
05-800 Pruszków, Polska

Szanowni Panowie,

W tych tragicznych chwilach dla światowego pokoju w których naród Ukrainy, na skutek działań wojennych, ponosi najcięższe ofiary, w imieniu moich rodaków pragnę wyrazić głęboką wdzięczność za solidarność i wsparcie okazane Ukrainie przez STRABAG Sp. z o.o. Państwa zrozumienie i wsparcie pomoże zachować to co najcenniejsze - zdrowie i życie ludności cywilnej Ukrainy, a zwłaszcza dzieci.

Z wyrazami szacunku

Markiyan LOPACHAK
Przewodniczący Rady Miasta Lwowa

Ulyana Tybinka,
+38097 660 21 66

4. Wspieramy finansowo organizacje pozarządowe pomagające Ukrainie

Fundacja Siepomaga

16 marca br. podpisaliśmy umowę z Fundacją Siepomaga i dokonaliśmy przelewu o wartości 500 000 PLN. Pieniądze zasiliły wirtualną skarbonkę STRABAG.

Zebrane w ten sposób środki zostaną przeznaczone na zakupy żywności i środków higieniczno–opatrunkowych, które do Ukrainy dotrą transportami z Łodzi, Ostrzeszowa i Poznania.

Dołóż się! Wesprzyj zbiórkę STRABAG for UKRAINE!

Serdecznie zachęcamy, by dołączyć się do naszej wspólnej zbiórki! Dotychczas zebrane środki w skarbonce elektronicznej połączyliśmy z wpłatą na stronie Fundacji Siepomaga. Obecnie mamy tam ponad 510 000 PLN.

https://www.siepomaga.pl/strabagforukraine

Pracodawcy RP

Przekazaliśmy darowiznę w wysokości 100 000 PLN na konto największej organizacji pracodawców - Pracodawcy RP. Razem z naszym bardzo dużym zaangażowaniem rzeczowym wpisujemy się tym samym w szeroko zakrojoną akcję charytatywną polskich przedsiębiorców. Wartość tej pomocy przekroczyła już 200 000 000 PLN, w tym ponad 160 000 000 PLN pomocy rzeczowej, ponad 45.000.000 PLN wpłat zasiliło konta Siepomaga i Pracodawców RP.

Pracodawcy Rzeczypospolitej Polskiej
Rok założenia 1989

5. Działamy w regionach!

Augustów

STRABAG BMTI Augustów zapewnił transport: kartonów do segregowania darów humanitarnych dla uchodźców, na rzecz Trójmiejskiej Grupy Poszukiwawczo-Ratowniczej TGPR; środków pierwszej pomocy wysyłanych bezpośrednio do Ukrainy.

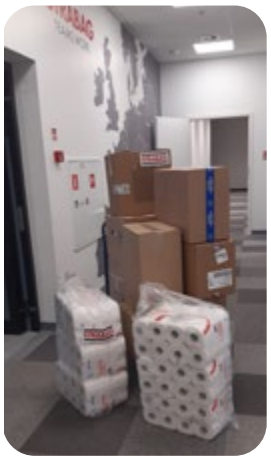

Bydgoszcz

Koledzy z oddziału STRABAG Bydgoszcz dołączyli do akcji prowadzonej przez miasto Bydgoszcz, za pośrednictwem Bydgoskiego Parku Przemysłowo-Technologicznego, właściciela budynku, w którym wynajmują biuro. W ramach pomocy zakupiliśmy żywność, napoje, środki czystości, a także artykuły higieniczne.

Chełm

Pracownicy STRABAG w Chełmie, Dyrekcji PE, budowy obwodnicy Chełma zakupili i zamontowali telewizor dla dzieci, które uciekając przed rosyjską inwazją przyjechały do Polski z sierocińca z Ukrainy, znajdując schronienie w Domu Pielgrzyma przy Bazylice NMP w Chełmie.

Gdynia

STRABAG Gdynia dostarczył do Centrum Kształcenia Zawodowego i Ustawicznego Nr 2, w którym miasto przygotowało 140 miejsc noclegowych dla osób uciekających przed wojną w Ukrainie, cały asortyment niezbędnych produktów i sprzętu, m.in. pralkę, czajniki elektryczne, testy na COVID-19, środki higieny osobistej, przybory do rysowania dla dzieci, ręczniki kąpielowe i wodę.

Dodatkowo, zawieźliśmy rzeczy do Szkolnego Schroniska Młodzieżowego w Gdyni przy ul. Energetyków 13A, gdzie też przyjmowani są uchodźcy z Ukrainy.

Grodzisk Mazowiecki

Strabag BMTI przekazał ze swoich magazynów 2 agregaty prądotwórcze do wysyłki do Ukrainy, organizowanej przy wsparciu Urzędu Miasta w Grodzisku Mazowieckim. Trwa także organizacja transportu niezbędnych artykułów do Lwowa. Pracownicy z budowy Obwodnicy Grodziska Mazowieckiego przekazali też pomoc dla ukraińskich Rodziny, którymi opiekuje się Spółka Wodna W Grodzisku oraz szkoła w Izdebnie.

Kowale

Oddział BMTI Kowale, pomagając Stowarzyszeniu Polska 2050, użyczył busów do transportu darów.

Olsztyn

STRABAG oddział Olsztyn wsparł finansowo koncert charytatywny pt. "Pomóż uchodźcom z Ukrainy", organizowany przez Państwową Szkołę Muzyczną w Olsztynie.

Poznań i Leszno

Pracownicy STRABAG Poznań zebrali jedzenie, zarówno dla dorosłych, jak i dzieci, spore ilości środków higieny, pieluch, koców, śpiworów oraz leków przeciwbólowych i opatrunków. Z zebranych środków zakupili m.in. apteczki, przedłużacze, baterie, latarki oraz środki dezynfekujące. Dary trafiły bezpośrednio na Ukrainę. Pomoc, która trafiła do Przemyśla, została zorganizowana w biurze w Lesznie, gdzie pracownicy zebrali koce, śpiwory, ręczniki, powerbanki, latarki czołowe, środki higieniczne, jedzenie w puszkach oraz pieluchy.

Poznańskie Oddziały STRABAG (PK/EE, PP/CC, PC/CC) przekazały pomoc materialną Ośrodkowi Pomocy Społecznej w Swarzędzu (Gmina Swarzędz). Zakupione sprzęty zostały przewiezione przez pracowników STRABAG do Janikowa, gdzie Ośrodek Pomocy Społecznej na terenie jednej z lokalnych firm zaadaptował pomieszczenia biurowe na potrzeby uchodźców z Ukrainy (głównie kobiet z dziećmi). Ze środków zebranych przez STRABAG zakupiono m.in. niezbędne pralki, suszarkę, żelazka, deski do prasowania, lampki nocne, poduszki, wieszaki i inne drobne wyposażenie. Wsparliśmy również darowizną Organizację Pożytku Publicznego Caritas w Poznaniu oraz zakupiliśmy i przetransportowaliśmy meble do ośrodka pomocy społecznej pod Głogowem (woj. dolnośląskie).

Strzałkowo

W internacie w Strzałkowie zostało ulokowanych 29 osób (kobiet z dziećmi), którym STRABAG BMTI zapewnił niezbędne długoterminowe produkty spożywcze, chemię, ubrania i inne artykuły pierwszej potrzeby.

Słupsk

Pracownicy Oddziału Gdynia - Grupa Słupsk przekazali najpotrzebniejszy sprzęt AGD Ośrodkowi Wypoczynkowemu "Radość" w Ustce, który przyjął podopiecznych Domu Małego Dziecka z Kijowa, wśród których jest 88 dzieci do 3. roku życia i 29 do 6. roku życia oraz 35 opiekunek, wraz z ich dziećmi.

Szczecin

Koledzy z Oddziału Szczecin kupili i przekazali dla dzieci z Ukrainy: kolorowanki, bloki, kredki, flamastry, słodycze itp. Rzeczy mające dać trochę uśmiechu naszym małym gościom. Wsparli też punkt pomocy Ukraińcom w Stargardzie sprzętem AGD.

Środa Śląska

Pracownicy STRABAG BMTI ze Środy Śląskiej przewieźli z Przemyśla i przejścia granicznego w Medyce, do Środy Śląskiej, 23 osoby uciekające z Ukrainy (głównie kobiety i dzieci).

Warszawa

STRABAG Warszawa, przez stronę **https://pomagamukrainie.gov.pl**, kupił m.in. bieliznę dla kobiet i dzieci, ubrania, herbatę, a także kolorowanki i kredki. Wszystkie te rzeczy pracownicy zawieźli na wskazany przez koordynatorów zbiórki adres - Al. Jerozolimskie 28 w Warszawie.

Pracownicy warszawskiego biura budowy Szpitala Bielańskiego zakupili listę produktów, skonsultowaną bezpośrednio z osobami z pierwszej linii frontu z Charkowa. Tam też docelowo trafiły - materiały opatrunkowe, bandaże elastyczne, plastry bez gazy, woda utleniona i tabletki przeciwbólowe, kawa oraz herbata. Dodatkowo najmłodszym potrzebującym przekazaliśmy mleko w proszku, kaszki i chusteczki nawilżone.

Pracownicy Dyrekcji Budownictwa Ogólnego Oddział Warszawa regularnie włączają się w zakupy żywności, w szczególności jedzenia dla dzieci przebywających w budynku Atrium International . Zakupy te pozwalają na przygotowanie śniadań dla maluchów. Dostarczona została także bielizna oraz obuwie pod prysznic.

Wrocław

Pracownicy STRABAG Infrastruktura Południe, Dyrekcji PH, również włączyli się aktywnie w pomoc uchodźcom z Ukrainy. W naszym hotelu przy Wytwórni Mas Bitumicznych, w miejscowości Pęcz k/Strzelina (województwo dolnośląskie), przebywa obecnie Pani Olga z Charkowa, wraz z 4 córeczkami, z których najmłodsza ma zaledwie 4 miesiące. Oprócz nich w hotelu przebywa również Pani Żanna z Kijowa.

Jedno z pomieszczeń gospodarczych w budynku zostało obecnie zaadaptowane na pokój zabaw dla dzieci. Hotel, w celu przystosowania do potrzeb nowych mieszkanek, został wyposażony w nową lodówkę, pościel, naczynia oraz niezbędne produkty pierwszej potrzeby. Nasi pracownicy przekazali również na rzecz uchodźców m.in: owoce, warzywa zabawki dla dzieci, kosmetyki dla Pań oraz żywność dla niemowląt.

STRABAG
TEAMS WORK.

Pomagamy naszym kolegom z Ukrainy!

STRABAG w Polsce uruchomił program konkretnych działań pomocowych adresowanych do naszych ukraińskich pracowników i ich rodzin. Co więcej, objęliśmy także wsparciem rodziny osób, które miały podjąć pracę w STRABAG w Polsce, a ze względu na działania wojenne pozostały w Ukrainie.

Dodatkowo, każdy obywatel Ukrainy zatrudniony w STRABAG w Polsce, który przebywa obecnie na terytorium Ukrainy, otrzymał gwarancje powrotu do pracy. Przebywają oni teraz na urlopach i otrzymują też specjalne zasiłki.

Tworzymy program profesjonalnej pomocy psychologicznej z udziałem psychologów mówiących po ukraińsku i rosyjsku, dostępny dla naszych pracowników.

- Dyrekcja Budownictwa Ogólnego sprowadziła trzy rodziny naszych ukraińskich pracowników budowlanych do Polski. Jedna zamieszkała w Zgorzelcu, i dla niej zorganizowany był transport z Przemyśla, dwie kolejne - wraz z dziećmi - zamieszkały we Wrocławiu.
- Dyrekcja Autostrad i Dużych Projektów, na podstawie zgłoszenia pracownika z Ukrainy, zapewniła relokację oraz mieszkanie jego rodzinie w Warszawie.

Wolontariat pracowniczy „Solidarni z Ukrainą"!

Wychodząc naprzeciw zgłaszanemu zapotrzebowaniu pracowników (zdecydowana większość z nas pomaga również prywatnie), Zarząd STRABAG sp. z o.o. podjął decyzję o zaoferowaniu 2 dni płatnego wolontariatu w marcu i kwietniu dla wszystkich chcących się włączyć w pomoc dla obywateli Ukrainy.

Wolontariuszem w ramach wolontariatu pracowniczego „Solidarni z Ukrainą" może zostać każdy pracownik zatrudniony na podstawie umowy o pracę, po uprzednio uzyskanej zgodzie przełożonego. Udział jest dobrowolny, co oznacza, że wolontariusz podejmuje się działania z własnej, nieprzymuszonej woli, w trakcie czasu pracy, bez dodatkowego wynagrodzenia.

Naszych Kolegów z Polski serdecznie zapraszamy do zgłaszania się do akcji!

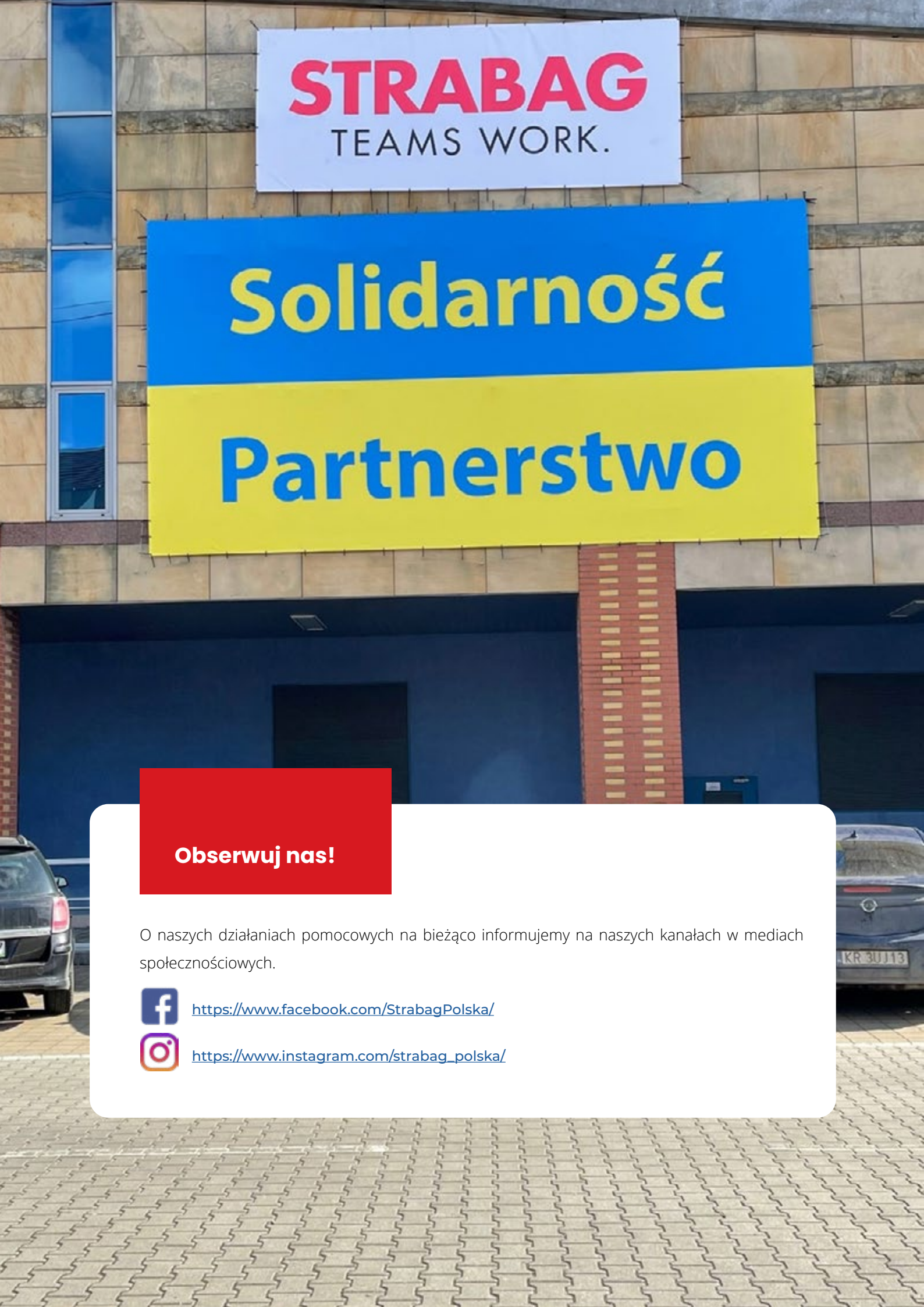

Obserwuj nas!

O naszych działaniach pomocowych na bieżąco informujemy na naszych kanałach w mediach społecznościowych.

https://www.facebook.com/StrabagPolska/

https://www.instagram.com/strabag_polska/